

LEGENDA

PAGINAÇÃO DE PISO-Esc:1/50

- RODAPÉ EMBUTIDO - 72,04m
- PISO EM CERÂMICA -75,00m²
- SOLEIRA EM GRANITO - 3,44m x 0,15m=0,52m²
- PISO EM CONCRETO -16,20m²

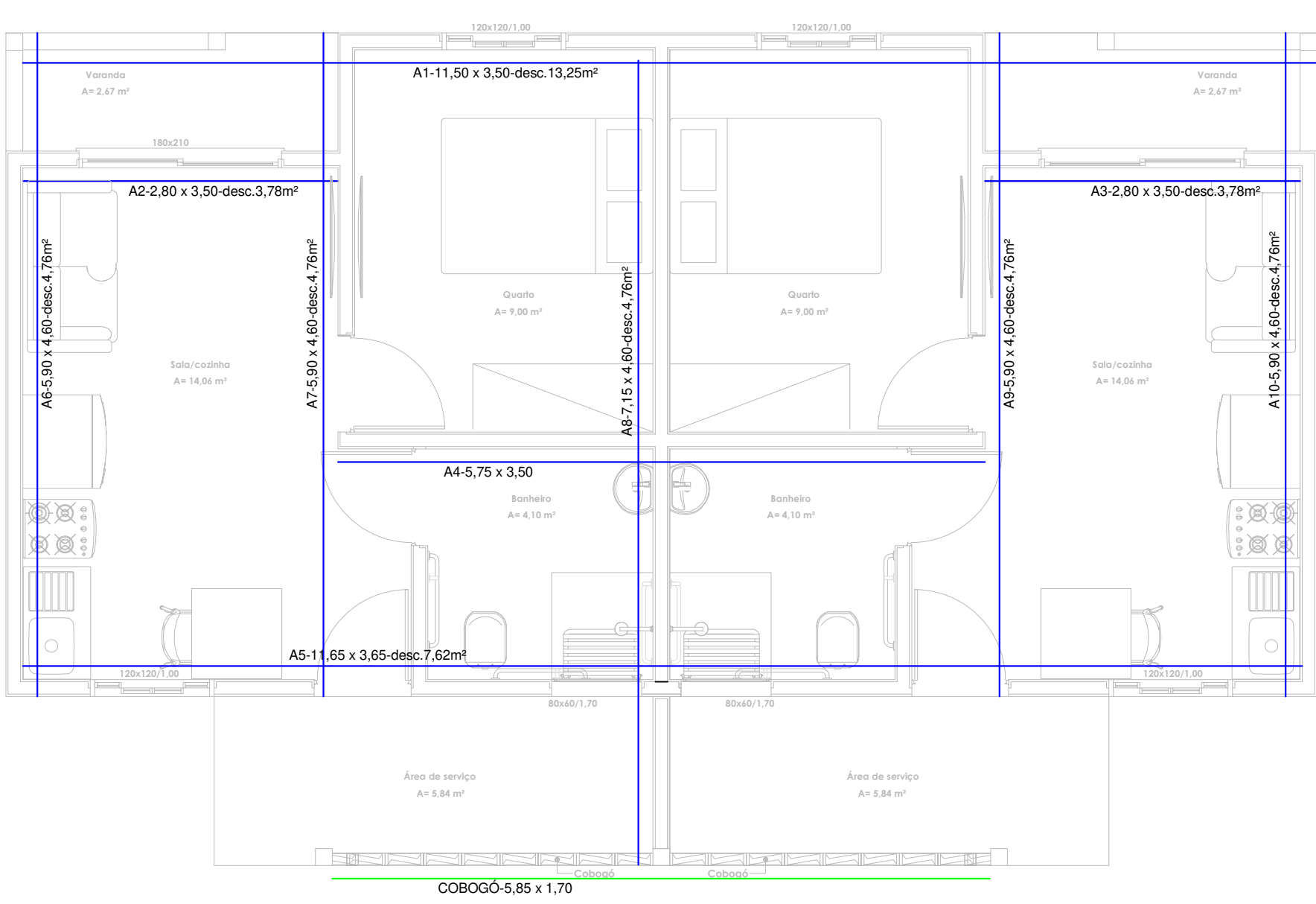

IMPLANTAÇÃO DE ALVENARIA -Esc:1/50

LEGENDA

- ALVENARIA A SER CONSTRUÍDA
- COBOGÓ A SER INSTALADO

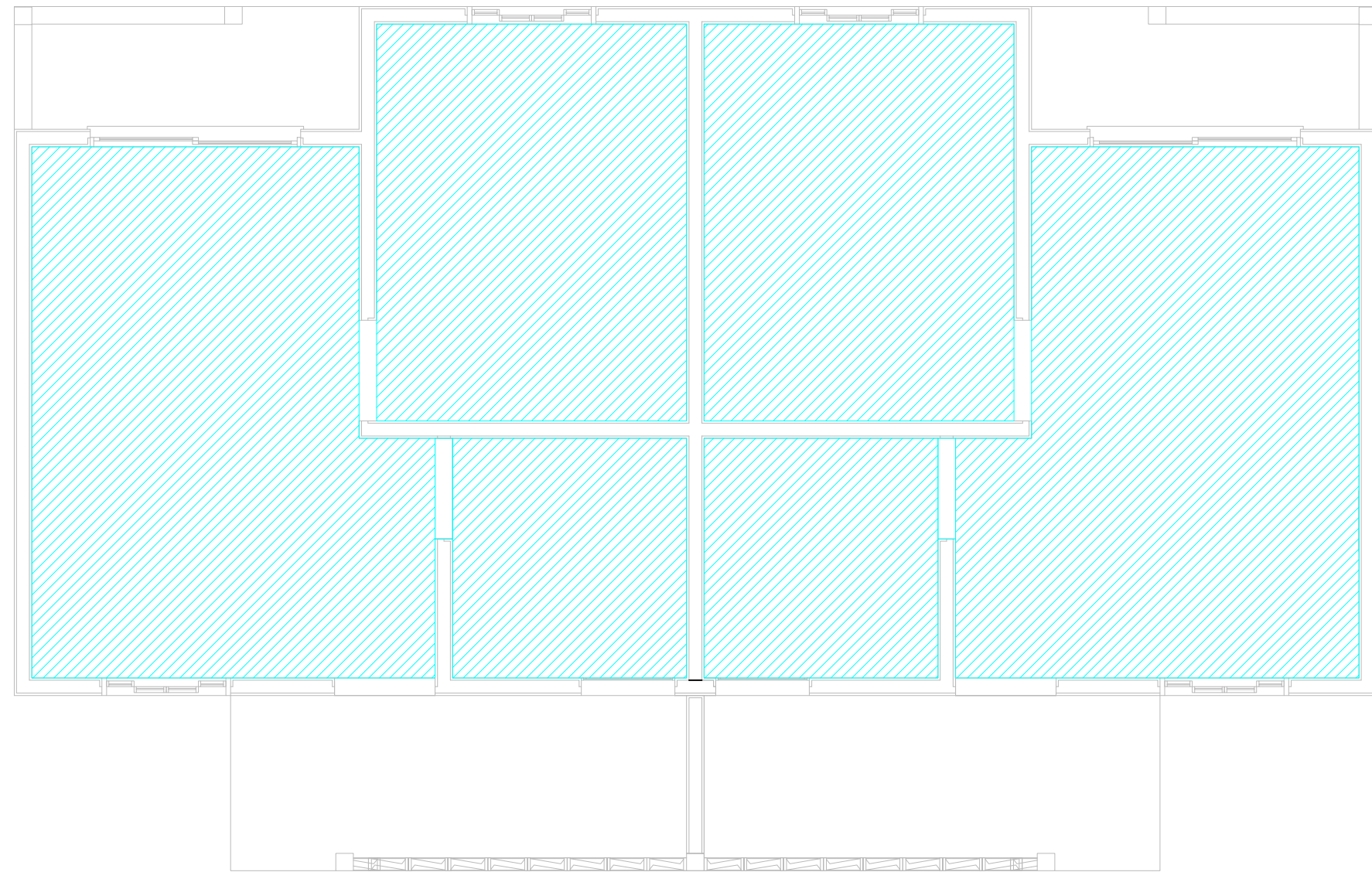

PAGINAÇÃO DE FORRO

LEGENDA

- FORRO PVC JUNTA SECA -54,32m²

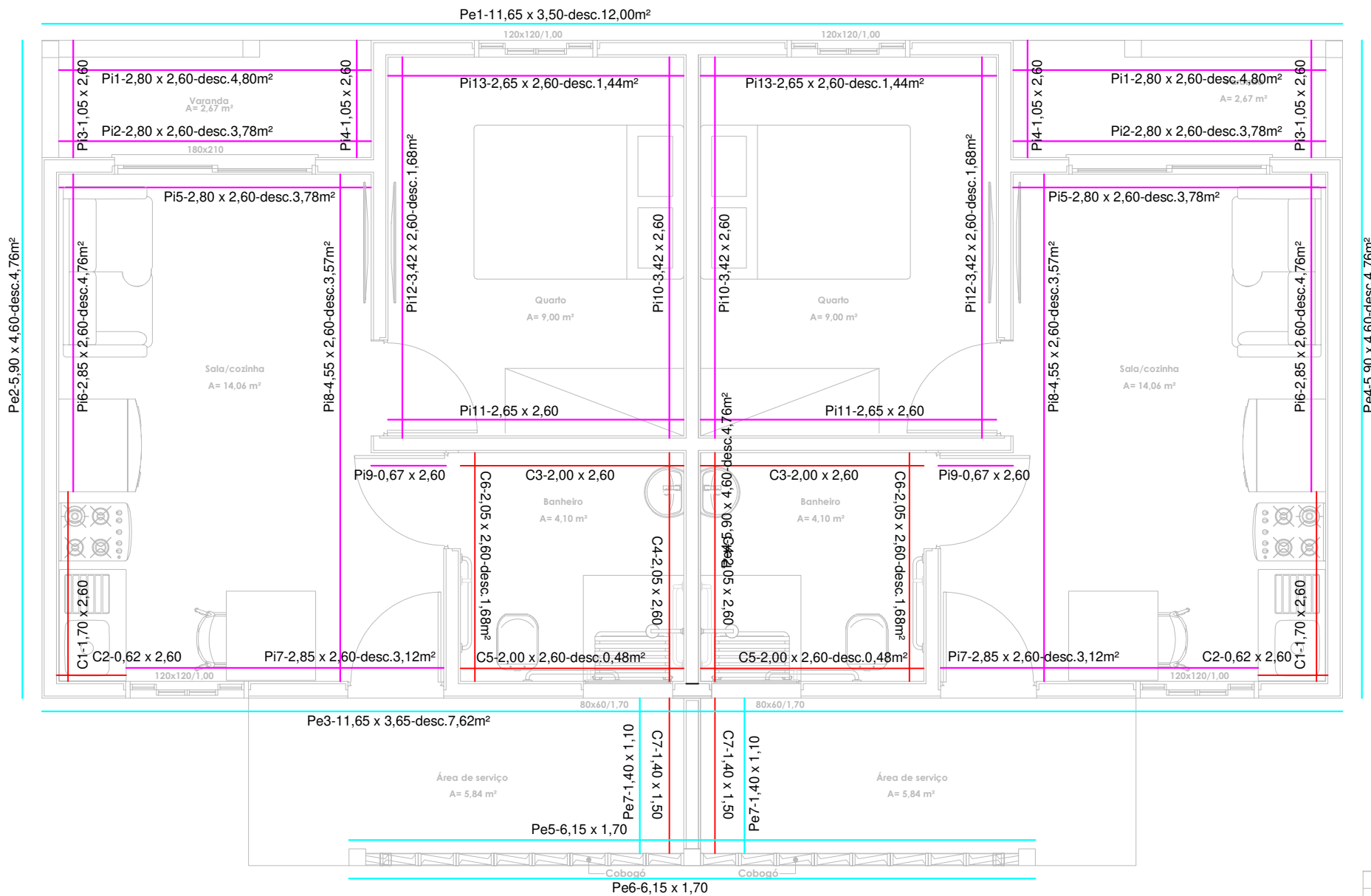

IMPLANTAÇÃO DE PINTURA E REVESTIMENTO-Esc:1/50

LEGENDA

- PINTURA EXTERNA
- PINTURA INTERNA
- REVESTIMENTO CERÂMICO

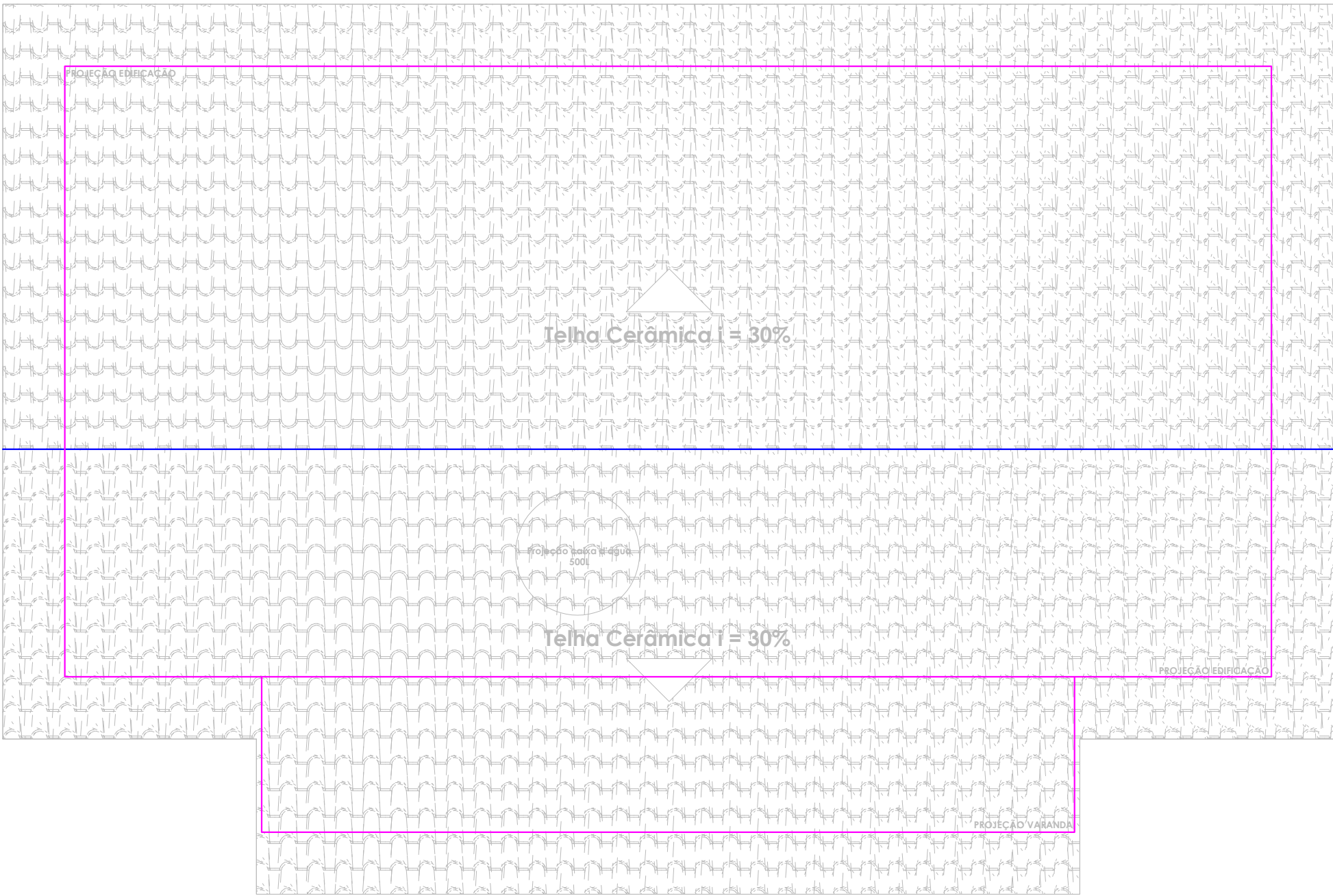

IMPLANTAÇÃO DE COBERTURA-Esc:1/50

LEGENDA

- CUMEEIRA EM TELHA CERÂMICA - 12,85M
- EMBOÇAMENTO DE BEIRAL - 45,94M
- TELHA CERÂMICA A SER INSTALADA - 103,10M²

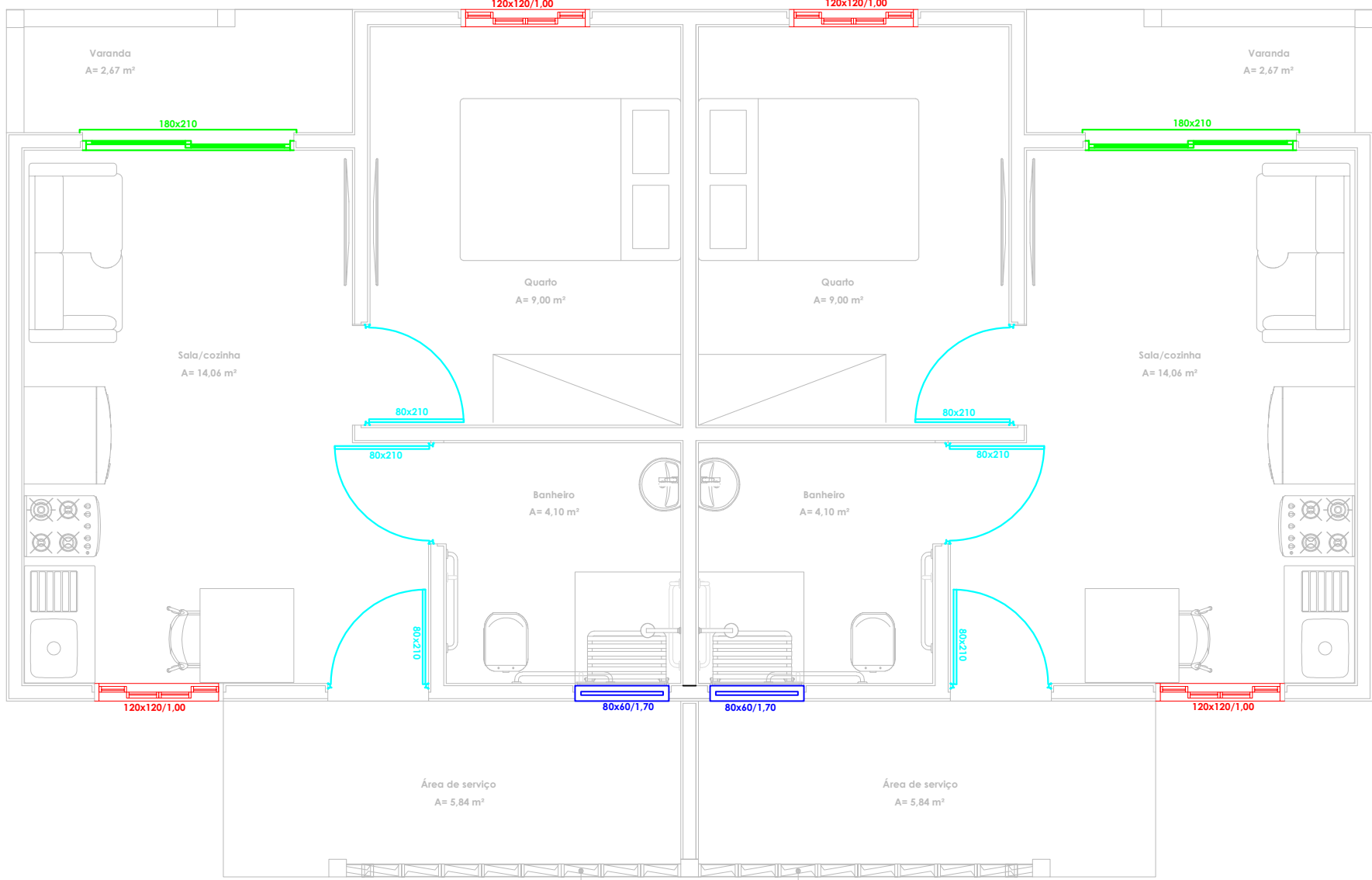

IMPLANTAÇÃO DE ESQUADRIAS-Esc:1/50

DETALHES

Obra: AMPLIAÇÃO CONDOMÍNIO VILA VIDA - RESIDÊNCIA MULTIFAMILIAR
End.:Rua 20, Q. 34, Setor Santa Terezinha - Jataí - GO

PROPRIETÁRIO: MUNICÍPIO DE JATAÍ
CNPJ: 011657290001-80

AUTOR DO PROJETO: DIEGO CABRAL CARVALHO
ENGº CIVIL CREA 101410897/D-GO

CONTEÚDO

PAGINAÇÃO DE PISO IMPLANTAÇÃO DE PINTURA
PAGINAÇÃO DE FORRO IMPLANTAÇÃO DE ESQUADRIAS
IMPLANTAÇÃO DE ALVENARIA

PROJETO :  PREFEITURA DE JATAÍ SECRETARIA DE OBRAS E PLANEJAMENTO URBANO R. Itarumã,355, Set. Santa Maria Jataí-GO (64) 3632-8800 engenharia.obras@jatai.go.gov.br	DESENHO: Maurice Tomazini Nº PAV. _____ ESCALA: INDICADA GERÊNCIA/PASTA _____ LATITUDE / LONGITUDE: _____	QUADRO DE ÁREAS : ÁREA CONSTRUÍDA POR BLOCO: 80,60M² CONSTRUÇÃO DE 05 BLOCOS: 403,00M² REVISÃO _____ Emissão Original: AGOSTO/2025	PRANCHA 01/02

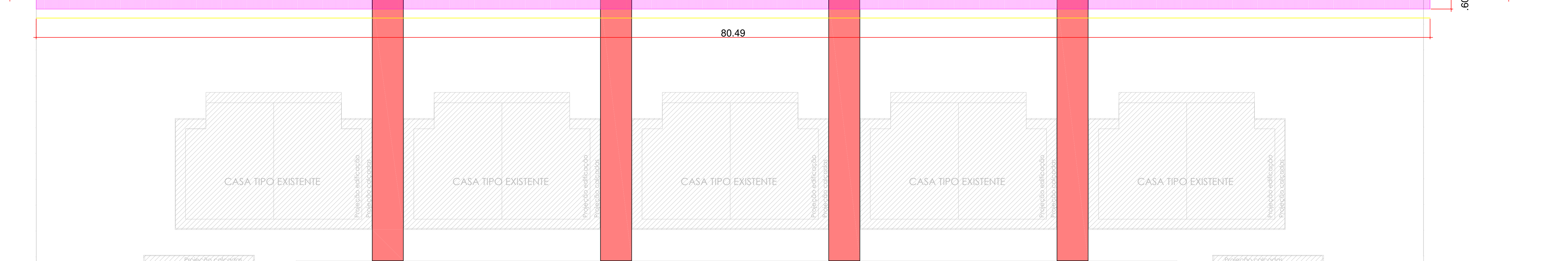
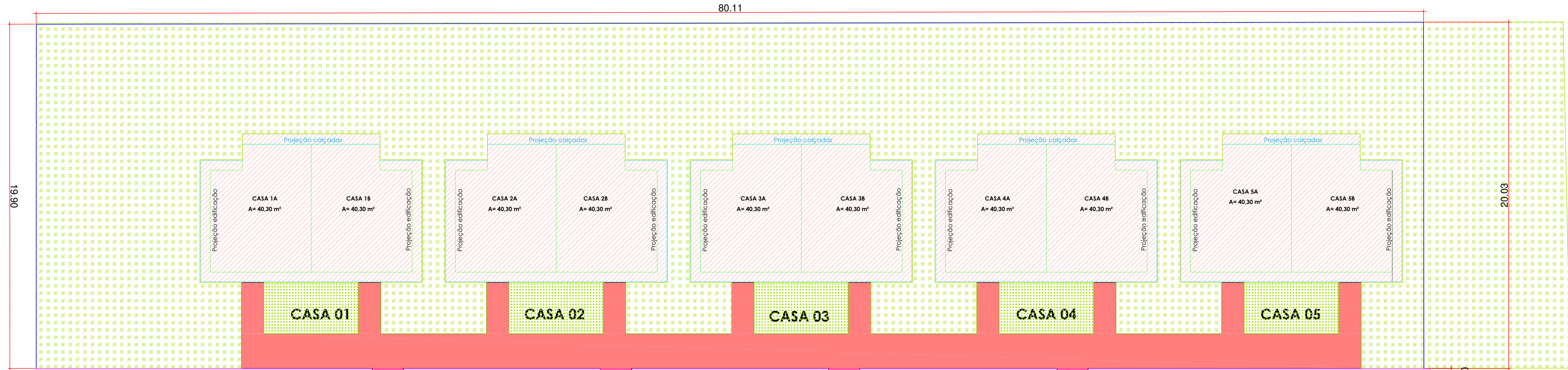

LEGENDA

- PISO EM CONCRETO -276,61m²
- GRAMA = 1.083,22m²
- Alambrado a ser construído = 120,04m
- Piso em concreto a ser demolido = 48,29m² x 0,05m de esp.=2,42m³
- Alambrado a ser demolido = 80,49m

DETALHES

Obra: AMPLIAÇÃO CONDOMÍNIO VILA VIDA - RESIDÊNCIA MULTIFAMILIAR
End.: Rua 20, Q. 34, Setor Santa Terezinha - Jataí - GO

PROPRIETÁRIO: MUNICÍPIO DE JATAÍ
CNPJ: 011657290001-80

AUTOR DO PROJETO: DIEGO CABRAL CARVALHO
ENGº CIVIL CREA 101410897D-GO

CONTEÚDO
IMPLANTAÇÃO ÁREA EXTERNA

<div>PROJETO :</div> <div></div> <div>PREFEITURA DE JATAÍ</div> <div>SECRETARIA DE OBRAS E PLANEJAMENTO URBANO</div> <div>R. Itarumã, 355, Set. Santa Maria Jataí-GO (64) 3632-8800 engenharia.obras@jatai.go.gov.br</div>	DESENHO: <div>Maurice Tomazini</div>		QUADRO DE ÁREAS:	
	Nº PAV. <div></div>		ÁREA CONSTRUÍDA POR BLOCO: 80,60M²	
	ESCALA: <div></div>		CONSTRUÇÃO DE 05 BLOCOS: 403,00M²	
	INDICADA			
	GERÊNCIA/PASTA <div></div>		REVISÃO <div></div>	
LATITUDE / LONGITUDE: <div></div>		Emissão Original: <div>02/02</div> <div>AGOSTO/2025</div>		